

NET通信実技 *ans* 入学案内

2025-26

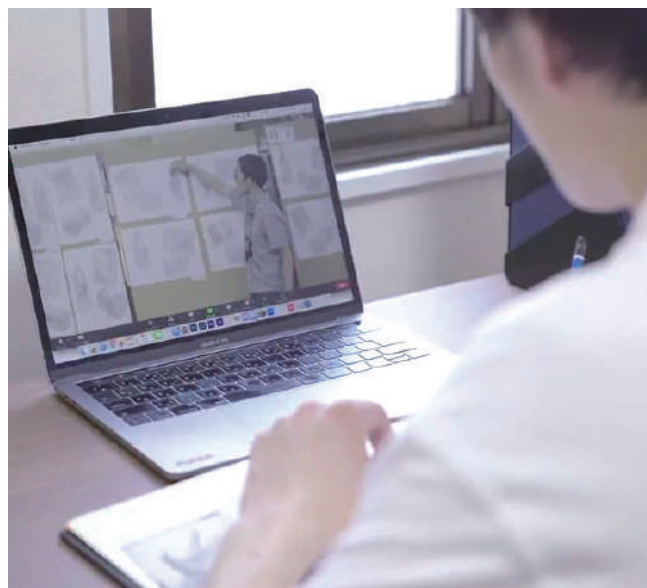

**art
net
school**

芸大・美大受験予備校

ask 京都アートスクール
art school of kyoto

アンサー ansで 目指す 道のり



年間総合予定

	基礎生スケジュール												受験生スケジュール																							
	4月	5月	6月	7月	8月	9月	10月	11月	12月	1月	2月	3月	4月	5月	6月	7月	8月	9月	10月	11月	12月	1月	2月	3月												
国公立大学スケジュール	オープンキャンパス												総合型選抜 一般選抜 前期 中期 後期																							
私立大学スケジュール	オープンキャンパス												オープンキャンパス 学校推薦型選抜 大学入学共通テスト																							
ans 通常授業	1 学期				2 学期				3 学期				前期						後期																	
講習	春期講習				夏期講習				冬期講習				春期講習				春期講習 特待生選抜試験						夏期講習						冬期講習						直前講習	
特講													デッサンと色彩と立体の特講 体験授業型選抜特講				鉛筆デッサン特講 体験授業型選抜特講						京芸特講 体験授業型選抜特講 実践対策特講													
模試	鉛筆デッサン模試												京都市立芸術大学 実戦実技模試 京都市立芸術大学 実戦実技模試 京都市立芸術大学 実戦実技模試 関西私立芸大 実戦実技模試 関西私立芸大 実戦実技模試 金沢美術工芸大学 デザイン科 実戦実技模試																							

NET通信実技ans 通常授業	講習	特講
オンライン	教室 オンライン	教室 オンライン
導入動画、LINEでのサポートで基礎造形力を身につけるための課題に取り組みます。リアルタイム質問会、講習会では一緒に対策するans生の作品もチェックできます。	通学生とans生と講習生と一緒に講習を受講します。高1・2生は大人数の中で対策し多様な表現に触れましょう。	高3生、高卒生はこれまで身につけた基礎造形力を試験に打ち勝つ力へと変えます。高3生、高卒生は弱点補強と、実戦対策を1講座単位で受講できます。高1・2生は3学期に1講座単位で受講できます。



ans 3つのポイント!



POINT 1

定期的な三者面談

ans生には定期的に三者面談を実施しています。講師と生徒はもちろん、保護者の方とも一緒に進路を考えていきます。志望校の選び方や併願の方法など、受験に対する不安、心配をひとつずつ無くしていきましょう。

POINT 2

リアルタイムでの質問会・講評会

ansは一方通行の通信授業ではありません。リアルタイム質問会、講評会で一人ひとりの制作状況を聞き取りながら具体的な問題解決のためのポイントを伝えます。同じコースに在籍するans生全員の作品を講評するので自分の作品だけでなく一緒に学ぶ仲間の作品も見ながら多様な表現を身につけます。

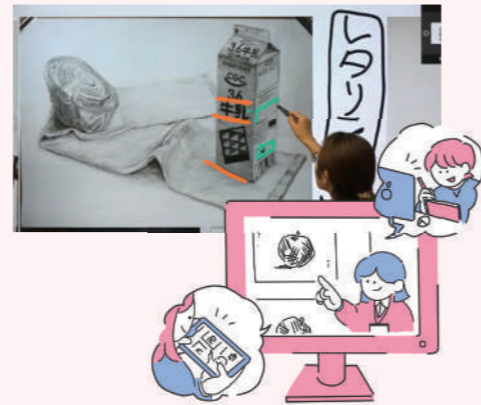

POINT 3

無料のスクーリング (オンライン or 教室)

ansには学期内に複数回受講できる「無料スクーリング」があります。スクーリングは、オンラインでも教室でも、大勢の中で制作し、講評を受けることができます。ライバル、仲間と刺激しあえる無料スクーリングを活用することが実技力向上のカギとなります。



大学受験ansコース

	日程	受講数
前期	4/12(土)～7/13(日)	前期・後期共に最大3回まで
後期	9/6(土)～12/14(日)	

基礎ansコース

	日程	受講数
1学期	4/12(土)～7/13(日)	最大3回まで
2学期	9/6(土)～12/14(日)	最大4回まで
3学期	1/10(土)～3/15(日)	最大3回まで

入学手続き～受講開始の流れ

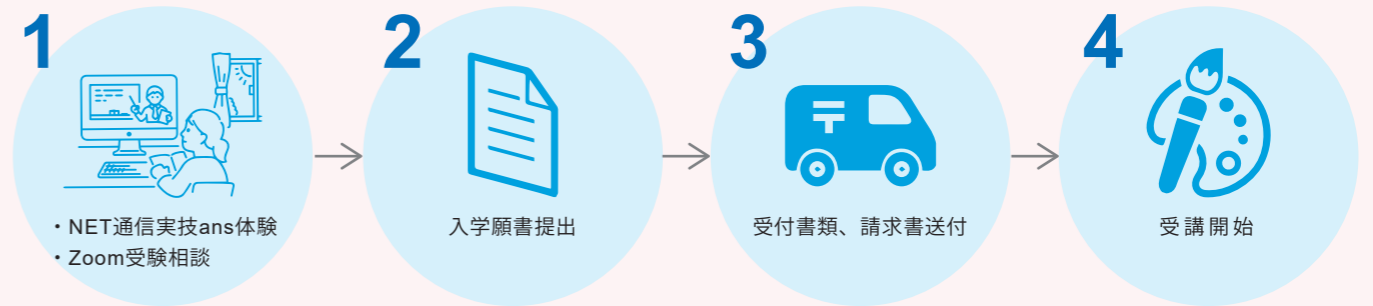

入学前に無料のNET通信実技ans体験への参加をおすすめします。また、Zoomを使用した無料の受験相談を利用していただくことも可能です。

京都アートスクールHPの申込フォームからお申し込み、または、入学案内に同封されている入学願書へ記入し、事務局まで提出します(FAXまたは郵送)。

本学より、受付書類や請求書等を送付いたします。学費の振込用紙も同封されていますので、記載された期日までに振込みください。

モチーフが届いたら受講開始です。モチーフのお届けに併せて担任講師より課題の進め方についてLINEでお知らせします。
※LINEではなくメールを希望する場合は、パソコンからメールを送信するためスマートフォン、携帯電話での受信拒否をされている方は、設定の解除または変更をお願いします。

入学願書提出のタイミングによって、3、4の手順が前後する場合があります。

NET通信実技ans体験

内容：3時間の鉛筆デッサン

画用紙やモチーフは京都アートスクールから送りますので鉛筆デッサン用具の準備のみで体験してもらうことができます。実技が全くはじめての方でも安心して体験してもらえる導入動画と専用LINEのサポートがついています。

体験の流れ

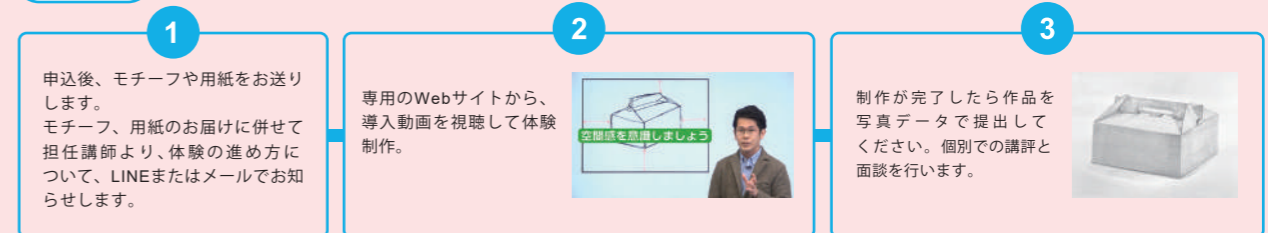

お申し込みはこちら



鉛筆デッサン用具

鉛筆(Hi-uni、ステッドラー等)、練り消しゴム、プラスチック消しゴム、カルトン等の画板

Zoom受験相談

内容：30分の受験相談

京都アートスクールでの対策を検討中の方であればどなたでも、30分の相談、面談を受けることができます。受験計画や、対策の進め方など、入試までの計画を個別で相談することが可能です。「志望校がまだ決まっていない」「受験についての詳しい情報が知りたい」「遠方なので関西の入試の特徴がわからない」という方の相談も承ります。

受付日時

月曜～土曜 10:00～17:00

お申し込み後、公式LINEより面談のためのZoomミーティングルームURLを送信します。

お申し込みは公式LINEから!



◆年間スケジュール

京芸受験ans科 金美／愛知県芸デザイン・工芸受験ans科		関西私立芸大受験ans科	
課題数	前期 12課題 後期 12課題	課題数	前期 6課題 後期 6課題
4/13日 10:30～ 前期オリエンテーション			
5月提出	4/30水	17:00～	5月提出作品質問会
	5/14水	① 5月提出日	
	18日	13:00～	5月提出作品講評会
6月提出	5/28水	17:00～	6月提出作品質問会
	6/11水	② 6月提出日	
	15日	13:00～	6月提出作品講評会
7月提出	6/25水	17:00～	7月提出作品質問会
	7/9水	③ 7月提出日	
	13日	13:00～	7月提出作品講評会
9/7日 10:30～ 後期オリエンテーション			
10月提出	9/24水	17:00～	10月提出作品質問会
	10/8水	① 10月提出日	
	12日	13:00～	10月提出作品講評会
11月提出	10/22水	17:00～	11月提出作品質問会
	11/5水	② 11月提出日	
	9日	13:00～	11月提出作品講評会
12月提出	11/19水	17:00～	12月提出作品質問会
	12/3水	③ 12月提出日	
	7日	13:00～	12月提出作品講評会

京芸受験ans科

対象となる志望大学

京都市立芸術大学

京都市立芸術大学の受験対策に特化。描写、色彩、立体の基礎造形科目を幅広く学びます。基礎から応用、応用から実践の流れで学ぶことで京都市立芸術大学の試験に必要な実技力と対応力を身につけます。
※総合芸術学科を志望する受験生には描写+小論文の対策を行っています。



金美／愛知県芸デザイン・工芸受験ans科

対象となる志望大学

金沢美術工芸大学

ホリスティックデザイン専攻
インダストリアルデザイン専攻
工芸科

愛知県立芸術大学

デザイン専攻
陶磁専攻

金沢美術工芸大学・愛知県立芸術大学のデザイン系、工芸系専攻の受験対策に特化。通常授業期間（前期・後期）では京都アートスクール独自の「基礎造形科目」=「描写・色彩・立体」課題を制作し、基礎造形力を鍛えます。志望大学の出題範囲以上の課題を行うことで、実技に対する理解を深め、合格できる実技力を養成します。夏期講習、秋の特講、冬期・直前講習で各志望大学の実際課題を行います。



関西私立芸大受験ans科

対象となる志望大学

京都芸術大学、京都精華大学、成安造形大学、嵯峨美術大学、京都美術工芸大学、大阪芸術大学、大阪成蹊大学、神戸芸術工科大学など

成安造形大学特待生選抜や嵯峨美術大学スカラシップ選抜などの卓上鉛筆デッサンの受験対策に特化。関西私大などの、卓上鉛筆デッサンでの志望大学合格を目指します。もちろん描写以外の試験科目がある大学を志望する生徒も受講可能です。
※描写力向上のため、卓上以外のデッサン課題も含まれます。



- ・どの専攻科も、特講が開講されている期間では通常授業の提出課題と組み合わせて受講することが可能です。
- ・定められた提出日に間に合わない場合は、「オンライン講評」ではなく、LINEでの「コメント講評」を希望者へ行います。

◆年間スケジュール

		基礎ans I 科	基礎ans II 科	基礎ans III 科	
		課題数	課題数	課題数	
		1学期 8課題 2学期 12課題 3学期 6課題	1学期 11課題 2学期 16課題 3学期 8課題	1学期 3課題 2学期 4課題 3学期 2課題	
1 学期	4/13日	10:30～ 1学期オリエンテーション			
		2 課題	3 課題	1 課題	
	5 月提出	4/23水	17:00～ 5月提出作品質問会		
		5/7水	①5月提出日		
		11日	13:00～ 5月提出作品講評会		
		3 課題	4 課題	1 課題	
	6 月提出	5/21水	17:00～ 6月提出作品質問会		
		6/4水	②6月提出日		
		8日	13:00～ 6月提出作品講評会		
		3 課題	4 課題	1 課題	
	7 月提出	6/18水	17:00～ 7月提出作品質問会		
		7/2水	③7月提出日		
6日		13:00～ 7月提出作品講評会			
2 学期	9/7日	10:30～ 2学期オリエンテーション			
		3 課題	4 課題	1 課題	
	9 月提出	9/17水	17:00～ 9月提出作品質問会		
		10/1水	①9月提出日		
		5日	13:00～ 9月提出作品講評会		
		3 課題	4 課題	1 課題	
	10 月提出	10/15水	17:00～ 10月提出作品質問会		
		29水	②10月提出日		
		11/2日	13:00～ 10月提出作品講評会		
		3 課題	4 課題	1 課題	
	11 月提出	11/12水	17:00～ 11月提出作品質問会		
		19水	③11月提出日		
23日		13:00～ 11月提出作品講評会			
	3 課題	4 課題	1 課題		
12 月提出	12/3水	17:00～ 12月提出作品質問会			
	10水	④12月提出日			
	14日	13:00～ 12月提出作品講評会			
3 学期	1/11日	10:30～ 3学期オリエンテーション			
		3 課題	4 課題	1 課題	
	2 月提出	1/28水	17:00～ 2月提出作品質問会		
		2/11水	①2月提出日		
		15日	13:00～ 2月提出作品講評会		
		3 課題	4 課題	1 課題	
3 月提出	2/25水	17:00～ 3月提出作品質問会			
	3/11水	②3月提出日			
	15日	13:00～ 3月提出作品講評会			

基礎ans I 科

対象となる志望大学

京都市立芸術大学、金沢美術工芸大学、愛知県立芸術大学

京都アートスクール独自の「基礎造形科目」=「描写・色彩・立体」課題を制作し、基礎造形力を鍛えます。志望大学の出題範囲以上の課題を行うことで、実技に対する理解を深め、合格できる実技力を養成します。



基礎ans II 科

対象となる志望大学

京都市立芸術大学、金沢美術工芸大学、愛知県立芸術大学

基礎ans I 科の課題+αの課題に取り組み、難関大学へ合格できる実技力を養成します。基礎ansコース3つの専攻科で最も課題数が多く、豊富な課題に取り組むことができるので途中入学で対策をはじめの方におすすめの専攻科です。



基礎ans III 科

対象となる志望大学

京都市立芸術大学、金沢美術工芸大学、愛知県立芸術大学、京都芸術大学、京都精華大学、成安造形大学、嵯峨美術大学、京都美術工芸大学、大阪芸術大学、大阪成蹊大学、神戸芸術工科大学など

鉛筆デッサンのみの基礎ans科となります。美術系大学を志望される方はもちろんのこと、工学部系、教育学部系の大学へ進学を考えている方にもおすすめの専攻科です。



- ・どの専攻科も、特講が開講されている3学期では通常授業の提出課題と組み合わせて受講することが可能です。
- ・定められた提出日に間に合わない場合は、「オンライン講評」ではなく、LINEでの「コメント講評」を希望者へ行います。

学費について

※すべて税込表示です。
※NET通信実技ansの学費にはスクーリング料が含まれています。

大学受験ansコース_高3・高卒生

京芸受験ans科 金美/愛知県芸デザイン・工芸受験ans科	関西私立芸大受験ans科
入学金 22,000 授業料 前期_12課題 180,180 授業料 後期_12課題 180,180	入学金 22,000 授業料 前期_6課題 93,970 授業料 後期_6課題 93,970
合計 382,360	合計 209,940
▲ 入学金免除 -22,000	▲ 入学金免除 -22,000
割引適用後 合計 360,360	割引適用後 合計 187,940
お支払い方法	お支払い方法
A. 一括納入 合計 382,360 割引適用後 合計 360,360	A. 一括納入 合計 209,940 割引適用後 合計 187,940
※途中入学の場合、授業料は月ごとで再計算いたします。	※途中入学の場合、授業料は月ごとで再計算いたします。
B. 2回分割 割引なしの場合 入学金免除の場合 1. 入学手続時 207,680 185,680 2. 8/20まで 185,680	B. 2回分割 割引なしの場合 入学金免除の場合 1. 入学手続時 121,470 99,470 2. 8/20まで 99,470
※分割には分割手数料が加算されています。	※分割には分割手数料が加算されています。

基礎ansコース_高1・2生

基礎ans I 科	基礎ans II 科	基礎ans III 科
入学金 11,000 授業料 1学期_8課題 76,160 授業料 2学期_12課題 106,880 授業料 3学期_6課題 63,660	入学金 11,000 授業料 1学期_11課題 92,660 授業料 2学期_16課題 128,880 授業料 3学期_8課題 74,660	入学金 11,000 授業料 1学期_3課題 44,910 授業料 2学期_4課題 56,880 授業料 3学期_2課題 39,160
合計 257,700	合計 307,200	合計 151,950
▲ 入学金免除 -11,000	▲ 入学金免除 -11,000	▲ 入学金免除 -11,000
割引適用後 合計 246,700	割引適用後 合計 296,200	割引適用後 合計 140,950
お支払い方法	お支払い方法	お支払い方法
A. 一括納入 合計 257,700 割引適用後 合計 246,700	A. 一括納入 合計 307,200 割引適用後 合計 296,200	A. 一括納入 合計 151,950 割引適用後 合計 140,950
※途中入学の場合、授業料は月ごとで再計算いたします。	※途中入学の場合、授業料は月ごとで再計算いたします。	※途中入学の場合、授業料は月ごとで再計算いたします。
B. 3回分割 割引なしの場合 入学金免除の場合 1. 入学手続時 90,460 79,460 2. 8/20まで 110,180 3. 12/20まで 66,960	B. 3回分割 割引なしの場合 入学金免除の場合 1. 入学手続時 106,960 95,960 2. 8/20まで 132,180 3. 12/20まで 77,960	B. 3回分割 割引なしの場合 入学金免除の場合 1. 入学手続時 59,210 48,210 2. 8/20まで 60,180 3. 12/20まで 42,460
※分割には分割手数料が加算されています。	※分割には分割手数料が加算されています。	※分割には分割手数料が加算されています。

割引制度で学科対策もサポート!

大学入学共通テスト対策【割引制度】

対象 高校1~3年生

京都アートスクール通学生とNET通信実技ansの高校1~3年生は、「入学金免除・授業料割引制度」をご利用できます。
大学入学共通テスト対策が必要な高校生の学習を後押しします。

◆割引額一覧

京進の大学受験TOPΣ

【入学金22,000円(税込)全額免除】
【通常授業料20%割引・休み講習料20%割引】

※京進e予備校授業料、特別講座料、教材費、指導関連諸経費は割引対象外です。

◆注意事項

割引制度適用の条件について

<京都アートスクールまたは京進TOPΣのどちらかを退学した場合>
……両校の割引制度は解除となりますので、ご注意ください。
<京都アートスクール通学途中(通常授業学費納入後)に京進TOPΣへの通学をスタートされた場合>
……通常授業学費20%の割引額は週単位で計算し、夏期講習以降の講習受講時の講習料から差し引かせていただきます。
(仮に前期にて退学、夏期講習以降の講習受講がない場合は、事務手数料2,000円(税込)を差し引いた割引額を返金します)

画材、画用紙、モチーフの費用について

制作用紙や立体材料などの教材費は学費に含まれています。制作に必要な画材や道具は各自でご準備ください。また課題内容によっては自然物などをご準備していただくことがあります。

送料について

送料は京都アートスクールで負担しています。
◆離島対象地域は別途送料として実費をご負担いただき、申込時の請求金額に含まさせていただきます。その場合、申込受付後、お電話にて連絡させていただきます。
[例:沖縄県の場合、学期ごとに550円(税込)プラスとなります。]

特典

入学金免除 (対象:NET通信実技ans 全コース)

以下に一つでも該当する場合、入学金を全額免除します。

- ・これまでに通学部もしくは、NET通信実技ansに在籍していた方
- ・本年度の春期講習・夏期講習・冬期講習のいずれかを受講していた方

・前年度もしくは本年度に『4つの無料体験※』のいずれか一つを体験された方
※『4つの無料体験』=体験授業/最大6週間のask体験/Zoom受験相談/NET通信実技ans体験

特待生制度(対象:高卒生)

2025年3月春期講習内、本学実施の『特待生選抜試験』において特待生と認定された方は、認定書に基づき授業料の一部を減免いたします。(口座振込にて後日返金)

※詳細は春期講習パンフレットをご覧ください。
※2025/3/28(金) 17:00までに入学願書提出。

！ 入学者必読

NET通信実技ansに関する案内と注意事項

入学願書を提出される前に必ず全項目をご確認ください。

A 入学について

受験生は「前期・後期」、基礎生は「1・2・3学期」の年間入学です。
※夏期講習、冬期講習、直前講習や、特講などの有料の講座は別途申込となります。
講習料や特講の受講料は学費には含まれません。

大学受験ansコース	基礎ansコース
前期=4/12(土)~7/13(日) 後期=9/6(土)~12/14(日)	1学期=4/12(土)~7/13(日) 2学期=9/6(土)~12/14(日) 3学期=1/10(土)~3/15(日)

B 途中入学について

学期途中から入学される場合、提出される月からの授業料を再計算いたします。詳しくはHPをご確認ください。

C 学費の納入について

学費納入方法は「口座振込」に限ります。入学願書で提出後、請求書、振込用紙をお送りしますので、記載の期日までにお振込みください。手数料はご本人様負担となります。万が一、振込期限を過ぎた場合、必ず事務局へご連絡ください。

D クーリング・オフについて

入学申込者・契約者が契約書面を受領した日から数えて8日間以内であれば、書面により契約の解除(クーリング・オフ)をすることができます。
契約の解除は、入学申込者・契約者が契約を解除する旨を記載した書面を発信した時より成立します。
契約の解除については、手数料は不要とし、入学申込者・契約者は損害賠償又は違約金の支払いを請求されることはありません。

E 中途解約(退学)について

クーリング・オフ期間経過後においても、所定の手続きを経て、中途解約することができます。前受金は返還いたしますが、次のイ・ロの場合に応じ、以下に定める額の解約損料を請求いたします。

- イ. 契約の解除が役務開始前である場合 11,000円
- ロ. 契約の解除が役務開始後である場合 ①と②の合計額
 - ①提供された役務の対価に相当する額
 - ②20,000円または、1ヶ月分の授業料に相当する額のいずれか低い額

中途解約(退学)をご希望の場合、事務局または担任講師にお申し出ください。担任講師と面談の上、本学発行「退学願」をご提出いただけます。また、入学手続時に適用された以下の減免額は返還していただけます。

- ・特待生選抜試験による授業料減免額
- ・高卒生限定入学特典による授業料減免額

F 専攻科変更について

専攻科変更をご希望の場合、変更開始の1ヶ月前までに事務局(または担任講師)にお申し出ください。担任講師と面談の上、本学発行「専攻科変更願」をご提出いただけます。

■課題数が減る場合
専攻科変更による返金がある場合は、課題数ごとに計算します。返金手続きが必要になった場合、特待生選抜試験による授業料減免額、事務手数料2,000円(税込)を差し引いた金額を返金いたします。

■課題数が増える場合
授業料を課題数ごとに計算し、専攻科変更による学費差額分をご請求いたします。

■通学部への変更について
通学部への変更をご希望の場合は学期ごとの変更となります。変更開始の1ヶ月前までに事務局(または担任講師)にお申し出ください。本学発行「コース変更願」をご提出いただいたのち、学費差額分をご請求いたします。
返金手続きが必要になった場合、特待生選抜試験による授業料減免額、事務手数料2,000円(税込)を差し引いた金額を返金いたします。

G 返金手続きについて

■特待生選抜試験制度による授業料減免認定者は、2025/4/25(金)に「返金」となります。(口座振込)

■専攻科変更及び退学における返金(口座振込)
前期・1学期末までにお申し出の場合=2025/9/10(水)
後期・2学期末までにお申し出の場合=2026/2/10(火)
3学期末までにお申し出の場合 =2026/3/19(木)

■進学に伴う返金制度 申請期限2025/4/6(日)
本学入学手続完了後、大学(文部科学省所管の大学に限る)に合格し、進学を理由に本学入学を取り消したい場合、事務手数料2,000円(税込)を差し引いた学費を返金します。(口座振込)

以下の書類をご提出ください。返金日は後日お知らせします。

- ・大学合格を証明できる「合格通知書、入学許可証」など
- ・入学大学の「在学証明書」(2025/4/18(金)まで)
- ・本学より入学時に交付した「入学認定証、学生証」など一式
- ・本学発行「学費返金願」

H 個人情報の取り扱いについて

京都アートスクールは、ご提供いただいた個人情報を厳重に取り扱い、適正な管理を行います。また、取得した個人情報は以下の目的で利用いたします。

1. 利用目的

- ・学習状況のご報告、ご請求に関する確認
- ・お問い合わせ内容への回答
- ・授業運営上必要とされる学籍簿の作成
- ・業務運営上必要なご連絡
- ・三者面談・説明会等のサービス及び商品に関するご案内
- ・マーケティング活動(アンケートのお願い等)、顧客動向分析、教室サービス開発、調査分析などのため

2. 利用方法

電子メールや資料の送付、または電話等。

3. 個人情報の第三者への開示・提供

本学では、以下の場合に個人情報を第三者へ提供することがあります。
・法令に基づき関係省庁からの要請があった場合
・本学の受講生または第三者の生命、身体、財産の保護の必要があると本学が判断した場合
・在籍している学校もしくは出身校へ進路指導用として提供する場合
・あらかじめご了解をいただいている場合

4. 個人情報の変更・削除

ご本人からの求めに応じて、本学が保有する開示対象個人情報の利用目的の通知・開示・内容の訂正・追加・削除、利用の停止・消去に応じます。個人情報に関するお問い合わせは下記までご連絡ください。

京都アートスクール・事務局

☎ 01208-01209

I 作品使用について

授業内で制作された作品は、氏名を明記せずに京都アートスクールのウェブサイトやSNS、YouTube、説明会での展示、パンフレットなどの印刷物に掲載することがあります。写真の掲載を希望されない方は、入学願書の該当欄にチェックを入れずにご提出ください。

2024 年度入試 合格実績

京都市立
芸術大学

39 名合格!

全国
1位!

国公立大学 54名

・京都市立芸術大学 39名
・京都工芸繊維大学 3名
・金沢美術工芸大学 5名
・岡山県立大学 1名
・愛知県立芸術大学 5名
・横浜国立大学 1名

私立大学 115名

・京都芸術大学 26名
・嵯峨美術短期大学 5名
・大阪芸術大学 2名
・大阪成蹊短期大学 1名
・名古屋造形大学 1名
・京都精華大学 16名
・成安造形大学 26名
・大阪芸術大学 短期大学部 2名
・奈良芸術短期大学 1名
・多摩美術大学 9名
・嵯峨美術大学 12名
・京都美術工芸大学 2名
・大阪成蹊大学 2名
・神戸芸術工科大学 1名
・武蔵野美術大学 9名

最新の合格実績を
HPに掲載しています。



京都アートスクール 公式SNSを活用しよう!

◆ 公式Youtube



◆ 公式X



◆ 公式LINE



ask 京都アートスクール
art school of kyoto

事務局 〒603-8142 京都市北区小山北上総町25

FAX 075-495-0590 MAIL webmaster@artschool.co.jp

ご連絡やお問い合わせは、事務局まで。

 01208-01209

教室アクセスはこちら



受付時間／火～日 9:30～17:30

※講習期間中は受付時間が異なります。HPをご確認ください。

※太枠内のみご記入ください。

スタッフ記入欄 スキャン済 [/ ()] (担当者:)

2025-26 京都アートスクール NET通信実技ans入学願書				受取日 / () 受取人
ふりがな				確認(丁)
氏名				確認(W)
現住所	〒 -			原簿
連絡先	自宅電話 () - 携帯電話 () -	生年月日 年 月 日生 西暦	コース <input type="checkbox"/> 大学受験ans <input type="checkbox"/> 基礎ans	
メールアドレス	できるだけ常時確認できるメールアドレスを正確にご記入ください。 @			専攻科 <input type="checkbox"/> 京芸受験ans <input type="checkbox"/> 京芸受験ans(総合芸術学科) <input type="checkbox"/> 金美/愛知県芸 デザイン・工芸受験ans <input type="checkbox"/> 関西私立芸大受験ans <input type="checkbox"/> 基礎ans I <input type="checkbox"/> 基礎ans II <input type="checkbox"/> 基礎ans III
<input checked="" type="checkbox"/> チェックしてください。 <input type="checkbox"/> 社会人 <input type="checkbox"/> 大学生 <input type="checkbox"/> 高卒生 <input type="checkbox"/> 高校生 <input type="checkbox"/> その他				
通学校(出身校)	立 高等学校・大学			途中入学 前期/後期 1学期/2学期/3学期 ()月提出課題
学年	2025年度 年生/ ※既卒生の場合: 年3月卒業			納入 <input type="checkbox"/> A一括 <input type="checkbox"/> B分割
作品使用について	<input type="checkbox"/> 作品の使用に同意します。 授業内で制作された作品は、氏名を明記せずに京都アートスクールの授業で参考資料として使用、またウェブサイトやSNS、YouTube、説明会での展示、パンフレットなどの印刷物に掲載することがあります。同意される方は、上記 <input checked="" type="checkbox"/> をしてください。			
ふりがな				
保護者等氏名(自筆)				
現住所	〒 -			
連絡先	電話番号 () - 緊急連絡先 () -			
備考				

志望校	1.	大学	学科	コース・専攻
	2.	大学	学科	コース・専攻
	3.	大学	学科	コース・専攻
コース・専攻科	<input type="checkbox"/> 大学受験ansコース		<input type="checkbox"/> 京芸受験ans科 <input type="checkbox"/> 京芸受験ans科(総合芸術学科対策 描写+小論文) <input type="checkbox"/> 金美/愛知県芸 デザイン・工芸受験ans科 <input type="checkbox"/> 関西私立芸大受験ans科	
	<input type="checkbox"/> 基礎ansコース		<input type="checkbox"/> 基礎ans I科 <input type="checkbox"/> 基礎ans II科 <input type="checkbox"/> 基礎ans III科 ※デッサンのみ	
学費納入方法	<input type="checkbox"/> A.一括 <input type="checkbox"/> B.分割 ※分割には分割手数料が加算されています。			
TOPΣ割引	<input type="checkbox"/> 大学入学共通テスト対策【割引制度】を利用される高1、2、3年生は、京進の大学受験TOPΣの通塾されている校舎を記載してください。(京進の大学受験TOPΣ 校)			
途中入学の場合、最初の課題提出月を記入してください。			()月提出課題から入学)	
上記内容での入学申込について、パンフレットP.9の「NET通信実技ansに関する案内と注意事項」の内容を確認しました。			保護者等氏名(自筆) ()	